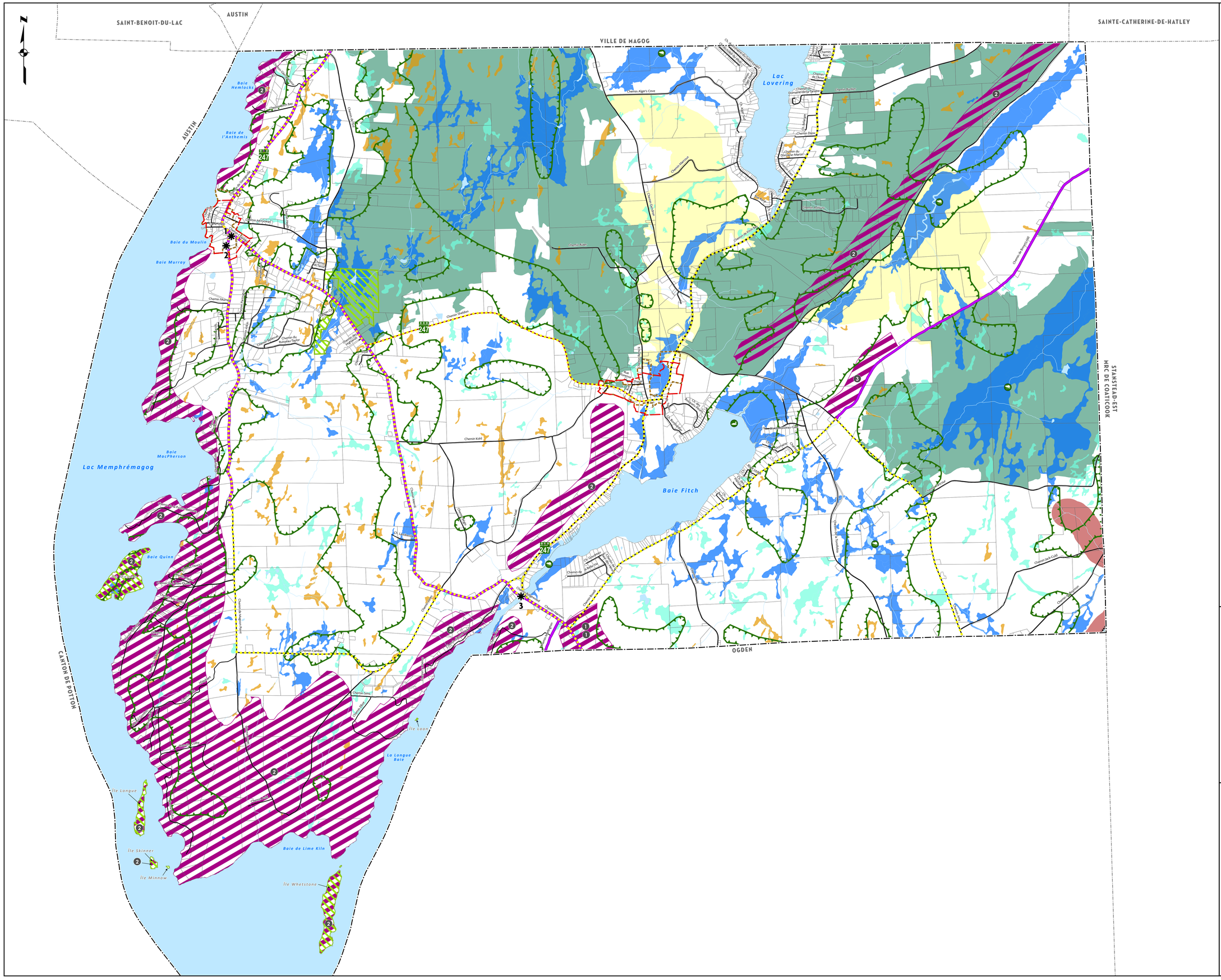

Légende

Éléments d'intérêt

- Élément d'intérêt historique ou patrimonial
  - 1 Églises Anglicane de Georgeville
  - 2 Église Unie de Georgeville
  - 3 Pont couvert de Narrows
- Aire de concentration d'oiseaux aquatiques
- Habitat du rat musqué
- Aire de confinement du cerf de Virginie
- Corridor faunique
- Massif forestier non fragmenté
- Habitat de la tortue des bois
- Site de conservation et milieu naturel de conservation volontaire
- Ensemble patrimonial
- Territoire d'intérêt esthétique
  - 1 Paysage champêtre
  - 2 Paysage naturel d'intérêt supérieur
  - 3 Vue panoramique d'intérêt régional
- Route pittoresque et panoramique

Milieux humides

- Non priorisé
- Utilisation durable
- Protection

Hydrographie

- Cours d'eau
- Étendue d'eau

Limites administratives

- Périmètre d'urbanisation
- Lot
- Limite administrative

Voies de communication

- Route provinciale
- Autre route
- Piste cyclable
- Voie cyclable sur route

Règlement no.	Avis de motion	Entrée en vigueur	Code

Ce plan fait partie intégrante du règlement de zonage no. 488-2025

Authentifié ce jour

Maire

Directeur général

Sceau

Municipalité du Canton de Stanstead

Éléments de potentiels

0 170 340 510 m

Échelle : 1:17 000

MTM, fuseau 8, NAD 83

Sources :
Ministère des Ressources naturelles et de la Faune, © Gouvernement du Québec, 2018
MRC de Memphrémagog, 2023

Janvier 2026

Conception par : Caroline Adam, urbaniste

Réalisé par : Dominic Phaneuf, géom. B.Sc.

Approuvé par : Donald Bonsant, urbaniste

Dossier : SHE-23007889-A0

Fichier : CSTM-23007889-PRO.aprx