Canton de Stanstead

778, Chemin Sheldon-Canton de Stanstead (Québec) J1X 3W4
(819 876 2948 🗎 819 876 7007
www.cantonstanstead.ca / info@cantonstanstead.ca
Heures d'ouverture : lundi au vendredi 8:00 à 12:00 & 12:30 à 16:00

2018 AUTOMNE

FUTURE MAIRIE ET CASERNE

Les plans de la future mairie et de la caserne de pompiers sont maintenant finalisés. Le nouveau bâtiment ouvrira officiellement ses portes à l'automne 2019. Certains citoyens ont soulevé l'idée d'utiliser le château Rider pour la mairie, qui est en somme une très jolie propriété, mais qui nécessiterait plusieurs rénovations en plus du coût d'acquisition et des coûts pour la nouvelle caserne. Avec la nouvelle construction, la caserne sera conforme et le fait que les bureaux seront tous sur le même niveau facilitera grandement l'accès aux citoyens. La mairie actuelle changera de vocation afin de devenir le nouveau centre communautaire répondant ainsi à un besoin des citoyens. Afin de se préparer à tous ces changements, nous aimerions connaître vos idées d'ateliers/activités qui pourraient avoir lieu dans le centre communautaire à l'adresse suivante : agent@cantonstanstead.ca Voici le plan de la façade.

Prenez note que le bureau municipal sera fermé du 24 décembre 2018 au 2 janvier 2019 inclusivement pour la période du temps des Fêtes. Nous serons toutefois de retour le 3 janvier 2019 afin de vous servir.

À LA RECHERCHE DE BÉNÉVOLES

Vous trouvez le temps long, vous voulez rencontrer voir des gens, vous aimeriez vous impliquer dans votre communauté, rejoignez l'un de ces groupes :

- **Association communautaire du Canton de Stanstead (la fête des Neiges, la fête de la St-Jean Baptiste et le brunch de Noël)**
- **Comité de loisirs et de la culture**
- **Comité de suivi pour MADA (Municipalité amie des aînés)**
- **Comité d'embellissement**

Veuillez contacter Mme Hamel pour plus de renseignements ou pour donner votre nom au poste 228 ou par courriel : agent@cantonstanstead.ca

SERVICE ET PRÉVENTION INCENDIE

La Régie intermunicipale de prévention et de protection incendie Memphrémagog Est est créée depuis janvier 2018.

Elle dessert présentement 10 municipalités sur le territoire de la MRC de Magog et de Coaticook : ***Hatley, Canton de Hatley, North Hatley, Sainte -Catherine de Hatley, Ayer's Cliff, Stanstead, Canton de Stanstead, Stanstead-Est, Ogden, Barnston-Ouest***

La Régie c'est aussi :

- 4 casernes (North Hatley, Canton de Stanstead, Ayer's Cliff et Stanstead)
- 1 directeur temps plein
- 4 chefs aux opérations à temps partiel
- 100 pompiers et officiers sur appel

Pour nous joindre
Téléphone : 819 838-5877 poste 204
Courriel : info@regieincendieest.com
Directeur : Éric Richard

Nos pompiers sont engagés par la municipalité comme préventionnistes. Ce sont eux qui passent de porte en porte afin de vérifier les détecteurs de fumée, les détecteurs de monoxyde de carbone et les numéros civiques pour les résidences à risque faible et modéré.

Avis d'infraction

Avez-vous oublié d'apporter les correctifs nécessaires suite à la visite des préventionnistes? Vous devez présenter les preuves que vous avez bien rectifié les anomalies selon l'avis reçu soit en vous présentant à la mairie ou en envoyant des photos ou des copies des factures à : info@cantonstanstead.ca.

HALLOWEEN

Mercredi soir 31 octobre, les pompiers offriront des bonbons à vos petits de 18h à 20h à la caserne de Fitch Bay. Passez faire un tour!

PARC THAYER

N'hésitez pas à venir essayer le nouveau jeu pickleball au Parc Thayer sur la nouvelle surface multifonctionnelle. Ce jeu, similaire au tennis , peut se jouer soit en double ou en quadruple. L'équipement nécessaire est dans une armoire sous le gazebo. Passez à la mairie pour vous informer du code de déverrouillage du cadenas. Un nouveau babillard municipal est également installé sur la cabane de la patinoire. Venez déposer vos affiches à la mairie et nous les afficherons pour vous.

CALENDRIER 2019

Un gros Merci à tous ceux qui ont participé au concours de photos pour le calendrier édition 2019. Les gagnants ont déjà été avisés et vous pourrez ainsi voir les images choisies par le comité de loisirs et de culture. Vous pouvez consulter les photos soumises dans le cadre du concours sur notre site web à l'adresse suivante : http://www.cantonstanstead.ca/loisirs-culture-tourisme-et-attraits/galerie-dimages/

De plus, notez que l'an prochain la collecte d'ordures s'effectuera sur deux jours et en deux secteurs, soit le secteur de Georgeville le lundi et le secteur de Fitch Bay/ Lac Lovering, le mardi. Vous trouverez, plus en détails, ces informations dans le nouveau calendrier.

PONT NARROWS

Une équipe a nettoyé les graffitis du pont Narrows en attendant d'avoir la réponse du Ministère de la Culture et des Communications à savoir si le pont Narrows peut être classé comme bâtiment patrimonial. Nous tenons à la conservation de ce pont, qui date de 1881 et a été construit de façon très robuste selon Monsieur Grayson, ingénieur. Nous prévoyons d'autres travaux afin de le conserver le plus longtemps possible et pour qu'il puisse faire partie de l'héritage culturel pour des siècles et des siècles encore!

ACTION COMMUNAUTAIRE DU CANTON DE STANSTEAD

UN NOËL MAGIQUE , pour petits et grands.

Événement GRATUIT
Samedi 1er décembre à la mairie
(778, chemin Sheldon) de 12:30h à 15:30h.
Magicien, Père-Noël, jeux réinventés sur table, collation de Noël.

*** Fêtes des Neiges, 26 janvier 2019
Remis au lendemain, en cas de pluie.

PLANIFICATION STRATÉGIQUE 2019-2023

Voici un résumé de la rencontre de la séance d'information de la planification stratégique du 25 août 2018, où il y avait environ 70 personnes :

VISION
L'innovation, la qualité de l'aménagement et le dynamisme de ses communautés sont au cœur de l'identité de la Municipalité du Canton de Stanstead.

Havre de paix, harmonie paysagère, protection de l'environnement et du patrimoine architectural, ces caractéristiques en font un endroit d'exception.

Les axes du plan :

Développement Social	Développement Économique	Développement Environnemental
• Se doter d'un plan de sécurité routière • Accroître le sentiment d'appartenance • Revitalisation des cœurs villageois • Améliorer les espaces récréatifs • Contrer l'exode des aînés • Attirer des nouvelles familles • Améliorer la communication avec les citoyens	• Favoriser le développement d'activités touristiques • Mettre en œuvre la Politique d'aide aux commerçants • Accélérer les démarches d'accès à l'internet haute vitesse sur l'ensemble du territoire	• Protéger les lacs • Protéger les paysages • Éducation et sensibilisation • Poursuivre les actions commencées

Caserne et mairie – perspective

Période de questions : Résumé des questions

Social : 24 questions et commentaires : l'infrastructure des chemins en gravier, la sécurité routière, le bruit sur les routes, le sentiment d'appartenance, attraction de nouvelles familles, la refonte du zonage (mini maisons, centre pour personnes âgées, commerces), embellissement du village de Fitch Bay. Questions sur la nouvelle caserne-mairie : les coûts, le design, l'emplacement.

Environnement : 14 questions et commentaires : la baie Fitch (le bruit, les vagues, la qualité de l'eau), le recyclage du verre, la propreté, toilette à compost.

Économique : 4 questions et commentaires : expliquer l'agrotourisme, le support municipal, le comité touristique.

SVP Notez qu'il s'agit d'un résumé de la présentation et ne contient pas toutes les actions et informations contenues dans le plan. Le plan stratégique 2019-2023 a été adopté par le conseil et il est disponible sur le site web de la municipalité à cette adresse : http://www.cantonstanstead.ca/en/presentation-of-the-strategic-plan-2019-2023/

L'HIVER ARRIVE À GRANDS PAS ET VOICI QUELQUES RÈGLES À RESPECTER :
Ne pas déposer la neige dans les fossés, ni dans les accotements de chemins, ni du côté opposé de votre entrée de cours.
Il est interdit de stationner ou d'immobiliser un véhicule routier sur une rue de la municipalité entre 23 h et 8 h du 1er novembre au 1er avril inclusivement, tel qu'indiqué par des panneaux de signalisation. Toutefois, il est interdit en tout temps de stationner en bordure des routes où la limite de vitesse est de 70 km et plus.
Abri tempo permis : Entre le 1er novembre d'une année et le 15 avril de l'année suivante.

PROJET BAIE FITCH

Activités de contrôle du phragmite

Les plantes exotiques envahissantes sont des végétaux qui sont introduits intentionnellement ou accidentellement dans un écosystème et qui se développent au détriment des espèces indigènes. Leur prolifération est considérée comme l'une des principales causes de l'appauvrissement de la biodiversité dans le monde et peut avoir de sérieuses conséquences écologiques, économiques et sanitaires. Prévenir l'introduction et la propagation des plantes exotiques envahissantes constitue la meilleure façon d'éviter ou de réduire leurs impacts négatifs. *(Tiré de Memphrémagog Conservation Inc.)*

L'organisme Memphrémagog Conservation Inc. ainsi qu'une quinzaine des collaborateurs ont éradiqué du phragmite dans la Baie de Fitch en bordure lac Memphrémagog. Cette tâche s'est effectuée sur deux jours. Le but d'éliminer le phragmite est de laisser la place à plusieurs biodiversités dont des frayères. Selon une étude, le phragmite récolté l'an passé n'a pas repoussé cette année.

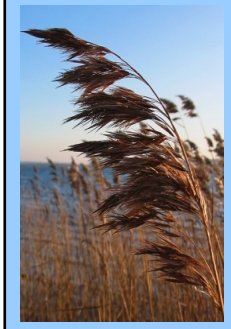

LE NOMBRE DE COLLECTES D'ORDURES

Cette année le conseil a réduit le nombre de collectes d'ordures afin d'inciter les gens à mieux trier leurs matières résiduelles. En 2020, les matières organiques putrescibles ne seront plus acceptées au centre d'enfouissement. Les citoyens sont donc invités à recycler et composter davantage, d'ailleurs le nombre de collectes de compost a été augmenté. Si vous compostez tout ce qui est possible, rien ne devrait attirer les animaux indésirables dans vos poubelles.

Dès janvier 2019, la collecte d'ordures se fera sur 2 jours avec deux différents secteurs, lesquels seront identifiés dans le nouveau calendrier 2019. Essayons ensemble de protéger la Terre et de faire en sorte que chacun y soit gagnant incluant les futures générations. Les gestes sont faciles : au lieu de tout déposer dans votre poubelle, dirigez vos déchets alimentaires dans votre bac brun. Tous vos cartons, boîtes, emballages cartonnés, conserves et vos Publisac peuvent bien garnir votre bac bleu. Mettons les chances de notre côté pour améliorer la qualité de vie de tous. Ces petits gestes peuvent faire une grande différence. Merci de votre collaboration.

DÉCHETS DANS LE LAC

Projet Aware en association avec Memphrémagog Conservation Inc, Aqua-mondo ainsi que plusieurs bénévoles et plongeurs ont scruté le fond du lac Memphrémagog à la hauteur de Georgeville. Cet organisme est partout dans le monde afin de nettoyer les cours d'eau. Des pneus, bouteilles, matériaux de construction et autres débris ont été remontés à la surface par les plongeurs. **500 kilos** de détritus ont été récupérés du fond du lac. Saviez-vous que près de 70% des débris marins s'enfoncent dans les fonds aquatiques où ils peuvent persister pendant des décennies - ce qui a comme effet d'endommager leur habitat et d'affecter la vie marine.

QUE PEUT-ON FAIRE? Il faut à tout prix éviter de jeter quoi ce soit dans les cours d'eau et modifier certaines habitudes et appliquer quelques règles de base pour éviter de contribuer à la dégradation des cours d'eau et des lacs. En voici quelques exemples : • Modifier ses choix de plantes ornementales pour des espèces indigènes qui demandent moins d'eau, d'engrais et de pesticides. • Réduire l'utilisation de produits sur les pelouses. • Éviter de jeter des ordures, excréments d'animaux, feuilles et débris dans les fossés et les bouches d'égout. • Se départir convenablement des huiles usées, antigels, peintures et autres produits chimiques. La majorité des produits résiduels liquides peuvent être apportés dans les écocentres • Nettoyer l'entrée de cour avec un balai plutôt qu'avec le tuyau d'arrosage pour les entrées asphaltées. • Prévenir et contrôler l'érosion sur votre terrain, spécialement s'il est riverain, par la plantation de végétation indigène. Protégeons nos lacs et rivières, l'une de nos importantes ressources naturelles. *(Source : Le bulletin APPEL, automne 2011).*

NOUVEAU BELVÉDERE

Nous attendons l'autorisation de la CPTAQ afin d'ériger un belvédère de deux étages, situé sur le chemin Sheldon. Les propriétaires du terrain nous ont déjà donné leur accord. Ce belvédère servira d'aire de repos aux cyclistes, aux randonneurs et aux visiteurs. Les gens pourront ainsi apprécier la vue qui s'y retrouve. De cet endroit l'Abbaye St-Benoit-du-Lac est magnifique. Ce projet est prévu pour 2019. Voici l'esquisse de Monsieur Alain Roy, architecte paysagiste, résidant dans la municipalité.

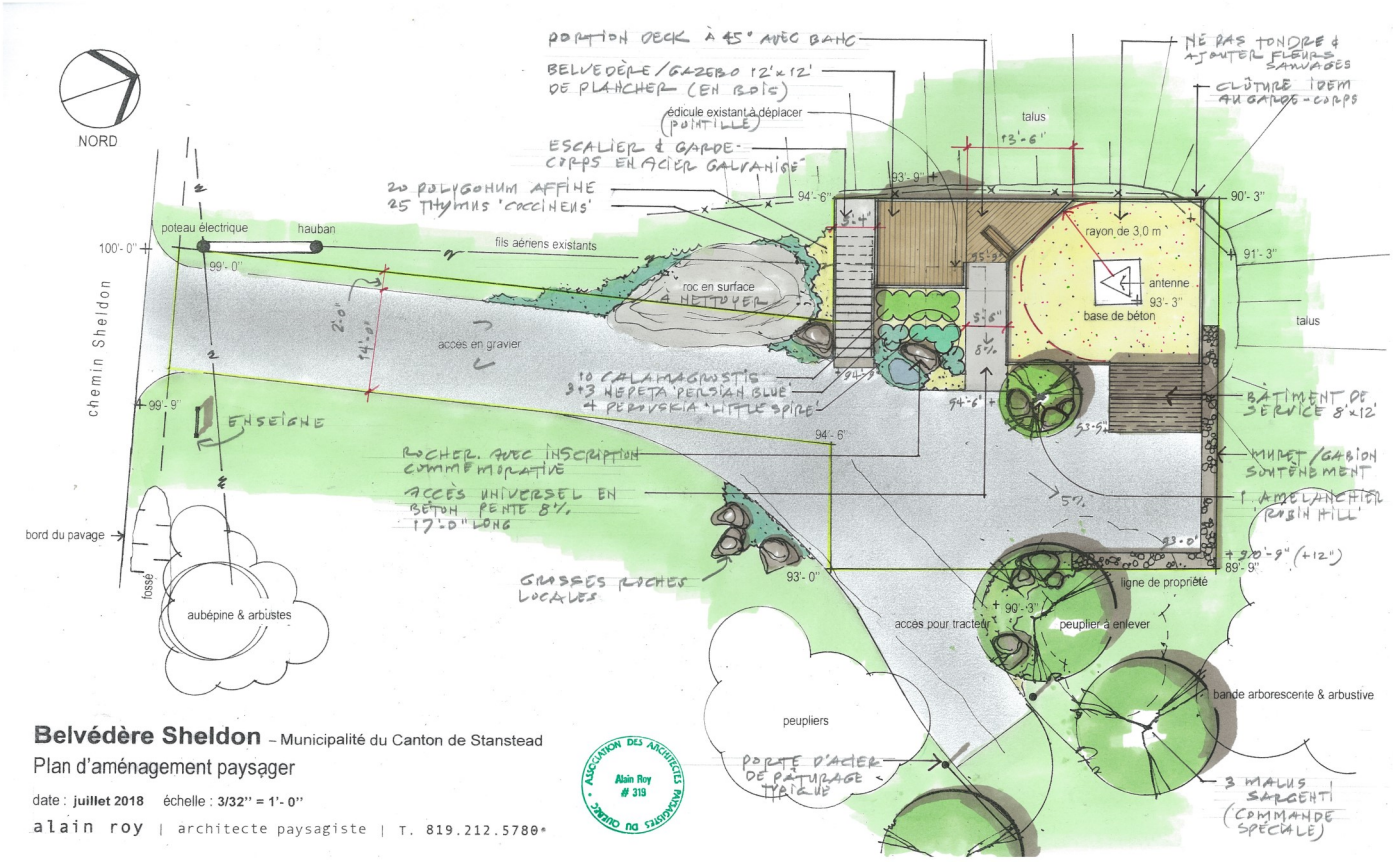

SENTIER RUSTIQUE DE FITCH BAY

Nous étudions la possibilité de faire un sentier pédestre dans un trajet qui emprunterait les chemins Noël, Kohl et Bégin. Le trajet serait d'une longueur de 5.45 km. En haut du chemin Noël, vous aurez une superbe vue du Lac Memphrémagog, probablement l'une des plus belles. Deux aires de repos sont également prévues dans ce sentier ainsi qu'un espace de stationnement.

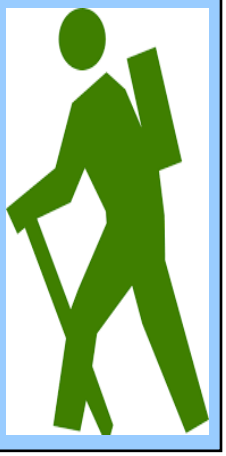

Concours: proposez-nous un nom pour ce futur sentier. Envoyez vos propositions à **agent@cantonstanstead.ca** d'ici le 23 novembre.